MIASTO ŻYWIEC
oficjalny serwis miasta Żywca

Urząd Miejski w Żywcu
34-300 Żywiec, Rynek 2
sekretariat@zywiec.pl
tel.: 33 4754200

17.05.2019

Ostrzeżenie meteorologiczne Nr 39

Nazwa biura IMGW-PIB **Biuro Prognoz Meteorologicznych w Krakowie**
Zjawisko/stopień zagrożenia **Burze z gradem/ 1**
Obszar **województwo śląskie powiat żywiecki**
Ważność **od godz. 12:00 dnia 17.05.2019 do godz. 19:00 dnia 17.05.2019**
Przebieg Prognozuje się wystąpienie burz z opadami deszczu miejscami do 25 mm oraz porywami wiatru do 65 km/h. Możliwy drobny grad.
Prawdopodobieństwo wystąpienia zjawiska(%) **85%**
Uwagi Brak.
Dyżurny synoptyk IMGW-PIB Iwona Lelątko
Godzina i data wydania godz. 08:08 dnia 17.05.2019

SMS IMGW-PIB OSTRZEGA: BURZE Z GRADEM/1 śląskie/żywiecki od 12:00/17.05 do 19:00/17.05.2019 deszcz 25 mm, porywy 65 km/h.
Opracowanie niniejsze i jego format, jako przedmiot prawa autorskiego podlega ochronie prawnej, zgodnie z przepisami ustawy z dnia 4 lutego 1994r o prawie autorskim i prawach pokrewnych # □ □□□ □□ z 2006 r. Nr 90, poz. 631 z późn. zm.).
Wszelkie dalsze udostępnianie, rozpowszechnianie # □ □□□□□□□□□ □□□□□□□□□□□ □□□□□□□□□ □□□ □□ jest dozwolone wyłącznie w formie dosłownej z bezwzględnym wskazaniem źródła informacji tj. IMGW-PIB.

Urząd Miejski w Żywcu
34-300 Żywiec, Rynek 2
sekretariat@zywiec.pl
tel.: 33 4754200
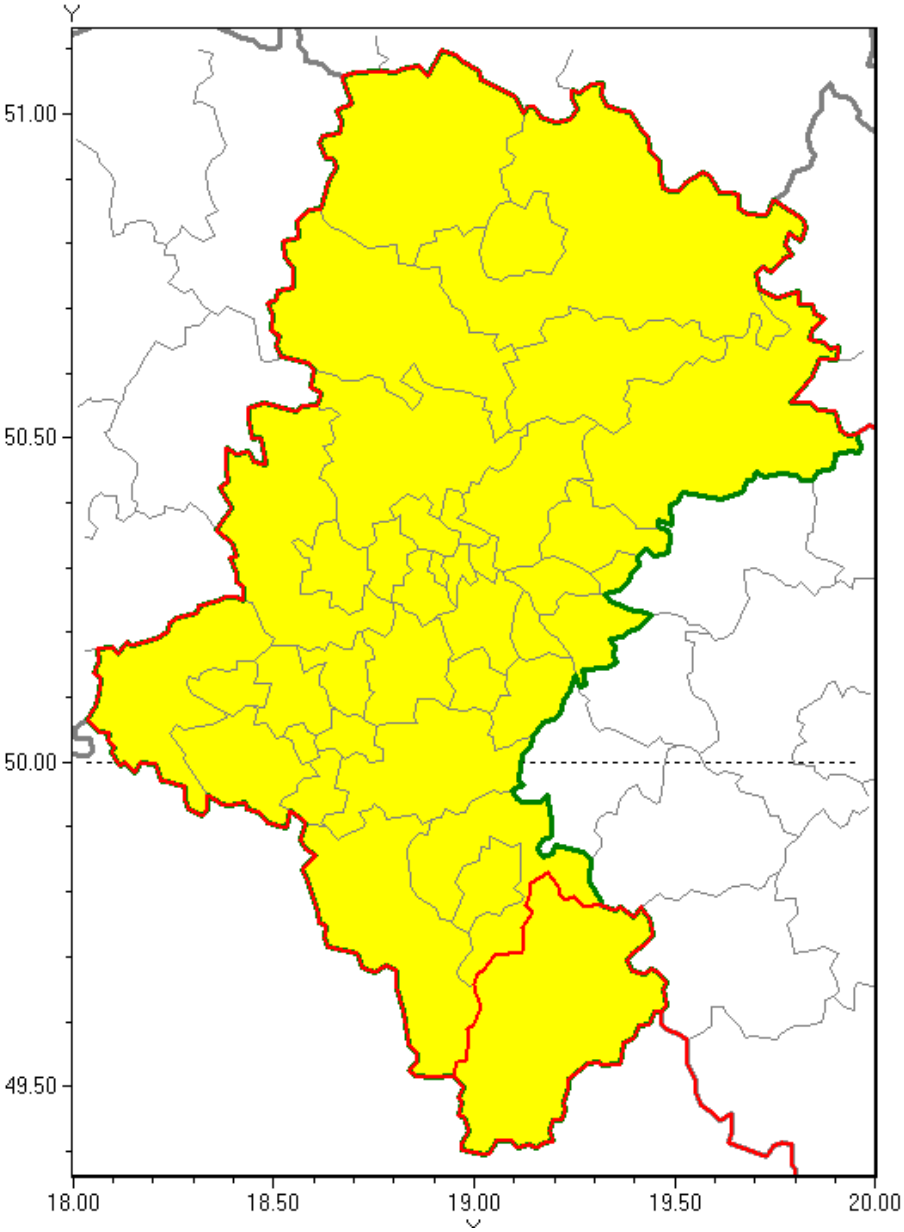
Burze z gradem