Urząd Miejski w Żywcu
34-300 Żywiec, Rynek 2
sekretariat@zywiec.pl
tel.: 33 4754200

08.01.2019

Ostrzeżenie meteorologiczne Nr 7

Nazwa biura IMGW-PIB **Biuro Prognoz Meteorologicznych w Krakowie**
Zjawisko/stopień zagrożenia **Oblodzenie/ 1**
Obszar **województwo śląskie powiat żywiecki**
Ważność **od godz. 22:00 dnia 08.01.2019 do godz. 10:00 dnia 09.01.2019**
Przebieg Prognozuje się zamarzanie mokrej nawierzchni dróg i chodników po opadach deszczu ze śniegiem, mokrego śniegu. Temperatura minimalna około -1°C, temperatura minimalna gruntu około -2°C
Prawdopodobieństwo wystąpienia zjawiska(%) **80%**
Uwagi Brak.
Dyżurny synoptyk IMGW-PIB Józef Warmuz
Godzina i data wydania godz. 13:45 dnia 08.01.2019

SMS IMGW-PIB OSTRZEGA: OBLODZENIE/1 śląskie/żywiecki od 22:00/08.01 do 10:00/09.01.2019 temp. min. od -1 st. do 0 st., przy gruncie do -2 st., ślisko.

Opracowanie niniejsze i jego format, jako przedmiot prawa autorskiego podlega ochronie prawnej, zgodnie z przepisami ustawy z dnia 4 lutego 1994r o prawie autorskim i prawach pokrewnych # □ □□□ □□ z 2006 r. Nr 90, poz. 631 z późn. zm.).
Wszelkie dalsze udostępnianie, rozpowszechnianie # □ □□□□□□□□□□ □□□□□□□□□□□□ □□□□□□□□□□ □□□ □□ jest dozwolone wyłącznie w formie dosłownej z bezwzględnym wskazaniem źródła informacji tj. IMGW-PIB.

Urząd Miejski w Żywcu
34-300 Żywiec, Rynek 2
sekretariat@zywiec.pl
tel.: 33 4754200
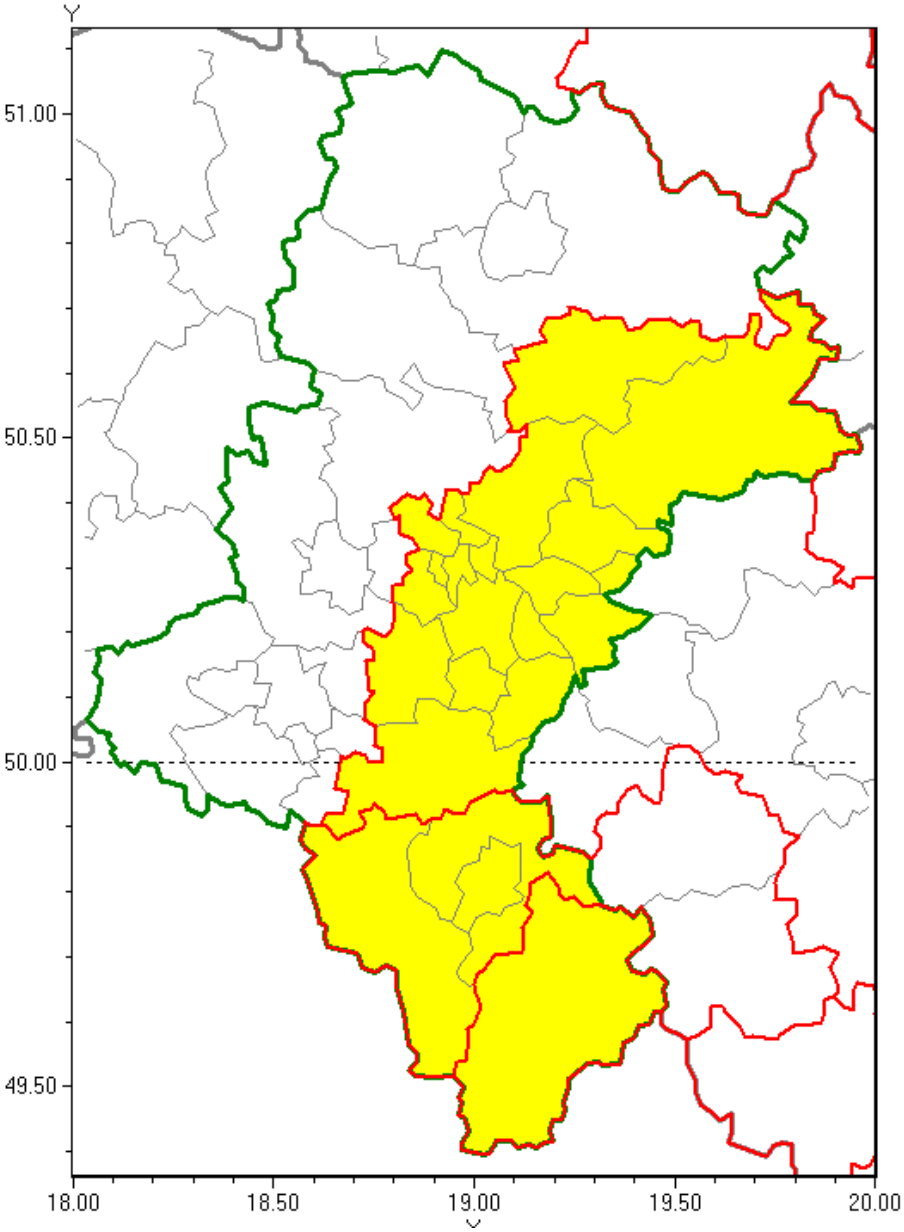
Oblodzenie