MIASTO ŻYWIEC
oficjalny serwis miasta Żywca

Urząd Miejski w Żywcu
34-300 Żywiec, Rynek 2
sekretariat@zywiec.pl
tel.: 33 4754200

22.11.2018

Ostrzeżenie meteorologiczne nr 78

WOJEWÓDZTWO ŚLĄSKIE
OSTRZEŻENIA METEOROLOGICZNE ZBIORCZO NR 78
WYKAZ OBOWIĄZUJĄCYCH OSTRZEŻEŃ
o godz. 16:20 dnia 21.11.2018

Zjawisko/Stopien zagrożenia **Opady marznące/1**
Obszar powiaty: bielski, Bielsko-Biała, bieruńsko-lędziński, Bytom, Chorzów, cieszyński, Gliwice, gliwicki, Jastrzębie-Zdrój, Katowice, mikołowski, Mysłowice, pszczyński, raciborski, Ruda Śląska, rybnicki, Rybnik, Świętochłowice, Tychy, wodzisławski, Zabrze, Żory, **żywiecki**
Ważność od godz. **16:30 dnia 21.11.2018 do godz. 11:00 dnia 22.11.2018**
Prawdopodobieństwo **90%**
Przebieg Prognozuje się okresami wystąpienie słabych opadów marznącej mżawki oraz deszczu lokalnie powodujących gołoledź.
SMS IMGW-PIB OSTRZEGA: MARZNĄCE OPADY/1 śląskie # □ □□ □□□□□□□□ □□ od 16:30/21.11 do 11:00/22.11.2018 marznące opady, drogi śliskie. Dotyczy powiatów: bielski, Bielsko-Biała, bieruńsko-lędziński, Bytom, Chorzów, cieszyński, Gliwice, gliwicki, Jastrzębie-Zdrój, Katowice, mikołowski, Mysłowice, pszczyński, raciborski, Ruda Śląska, rybnicki, Rybnik, Świętochłowice, Tychy, wodzisławski, Zabrze, Żory i żywiecki.
RSO Woj. śląskie (23 powiatów), IMGW-PIB wydał ostrzeżenie pierwszego stopnia o opadach marznących
Dyżurny synoptyk IMGW-PIB Tomasz Knopik

Opracowanie niniejsze i jego format, jako przedmiot prawa autorskiego podlega ochronie prawnej, zgodnie z przepisami ustawy z dnia 4 lutego 1994r o prawie autorskim i prawach pokrewnych # □ □□□ □□ z 2006 r. Nr 90, poz. 631 z późn. zm.# □ □ □□□□□□□□ □□□□□□ □□□□□□□□□□□□□□□ □□□□□□□□□□□□□□□□□□□ □□ p kopiowanie, wiadomość sms# □ □□□□ □□□□□□□□□□ □□□ □□□□□ □ □□□□□□ □□□□□□□□□□ □ □□□□□□□□□□□□□ wskazaniem źródła informacji tj. IMGW-PIB.

Urząd Miejski w Żywcu
34-300 Żywiec, Rynek 2
sekretariat@zywiec.pl
tel.: 33 4754200
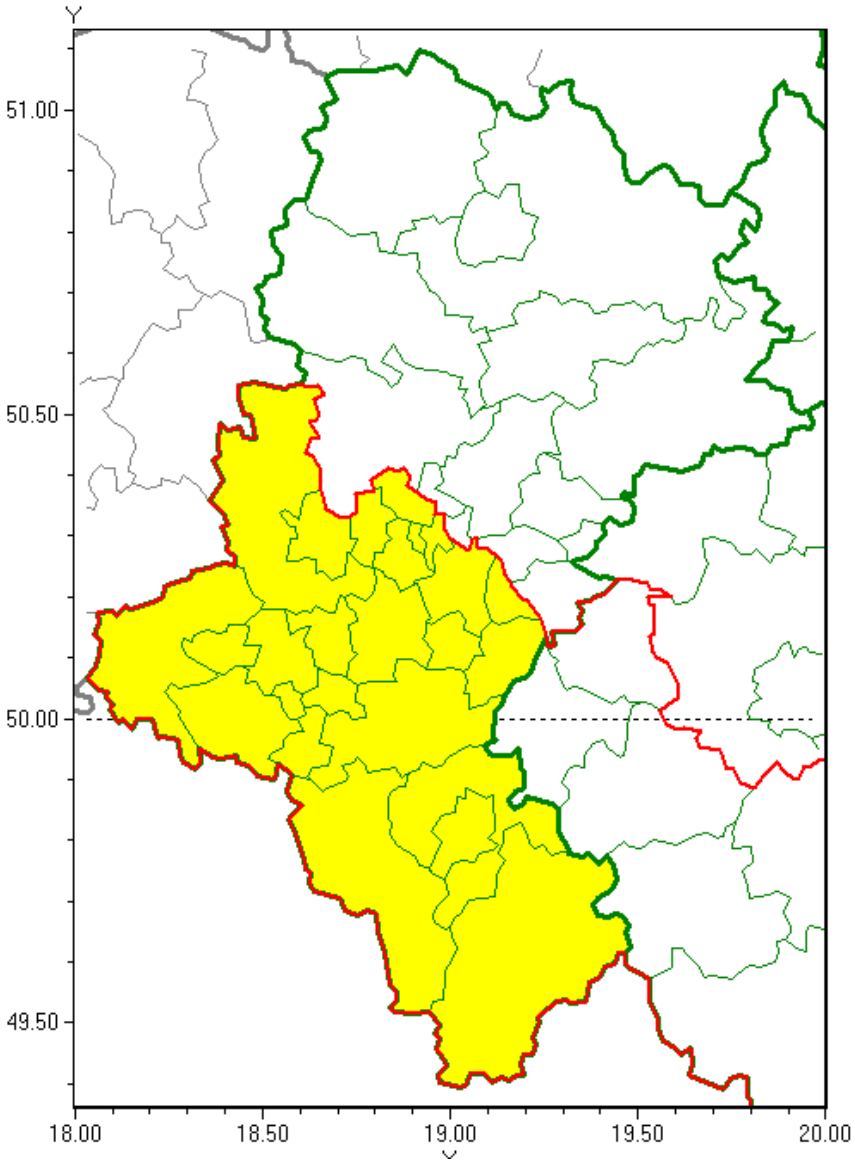
Opady marznące
2018-11-21 16:20