MIASTO ŻYWIEC
oficjalny serwis miasta Żywca

Urząd Miejski w Żywcu
34-300 Żywiec, Rynek 2
sekretariat@zywiec.pl
tel.: 33 4754200

30.10.2018

Ostrzeżenie meteorologiczne nr 69

WOJEWÓDZTWO ŚLĄSKIE
OSTRZEŻENIA METEOROLOGICZNE ZBIORCZO NR 69
WYKAZ OBOWIĄZUJĄCYCH OSTRZEŻEŃ
o godz. 14:49 dnia 29.10.2018

Zjawisko/Stopien zagrożenia **Silny wiatr/1**
Obszar powiaty: bielski, Bielsko-Biała, cieszyński, Jastrzębie-Zdrój, pszczyński, raciborski, rybnicki, Rybnik, wodzisławski, Żory, **żywiecki**
Ważność od godz. 22:00 dnia 29.10.2018 do godz. 20:00 dnia 30.10.2018
Prawdopodobieństwo 80%
Przebieg Przewiduje się wystąpienie silnego wiatru o średniej prędkości od 30 km/h do 40 km/h, w porywach miejscami od 70 km/h do 80 km/h z kierunków południowych.

SMS IMGW-PIB OSTRZEGA: WIATR/1 śląskie (11 powiatów) od 22:00/29.10 do 20:00/30.10.2018 prędkość do 40 km/h, porywy do 80 km/h, S. Dotyczy powiatów: bielski, Bielsko-Biała, cieszyński, Jastrzębie-Zdrój, pszczyński, raciborski, rybnicki, Rybnik, wodzisławski, Żory i żywiecki.

RSO Woj. śląskie (11 powiatów), IMGW-PIB wydał ostrzeżenie pierwszego stopnia o silnym wietrze
Dyżurny synoptyk IMGW-PIB Witold Wiążewski

Opracowanie niniejsze i jego format, jako przedmiot prawa autorskiego podlega ochronie prawnej, zgodnie z przepisami ustawy z dnia 4 lutego 1994r o prawie autorskim i prawach pokrewnych # □ □□□ □□ z 2006 r. Nr 90, poz. 631 z późn. zm.# □ □ □□□□□□□□ □□□□□□ □□□□□□□□□□□□□□□ □□□□□□□□□□□□□□□□□□□ □□ p kopiowanie, wiadomość sms# □ □□□□ □□□□□□□□□□ □□□ □□□□□ □ □□□□□□ □□□□□□□□□□ □ □□□□□□□□□□□□□ wskazaniem źródła informacji tj. IMGW-PIB.

Urząd Miejski w Żywcu
34-300 Żywiec, Rynek 2
sekretariat@zywiec.pl
tel.: 33 4754200
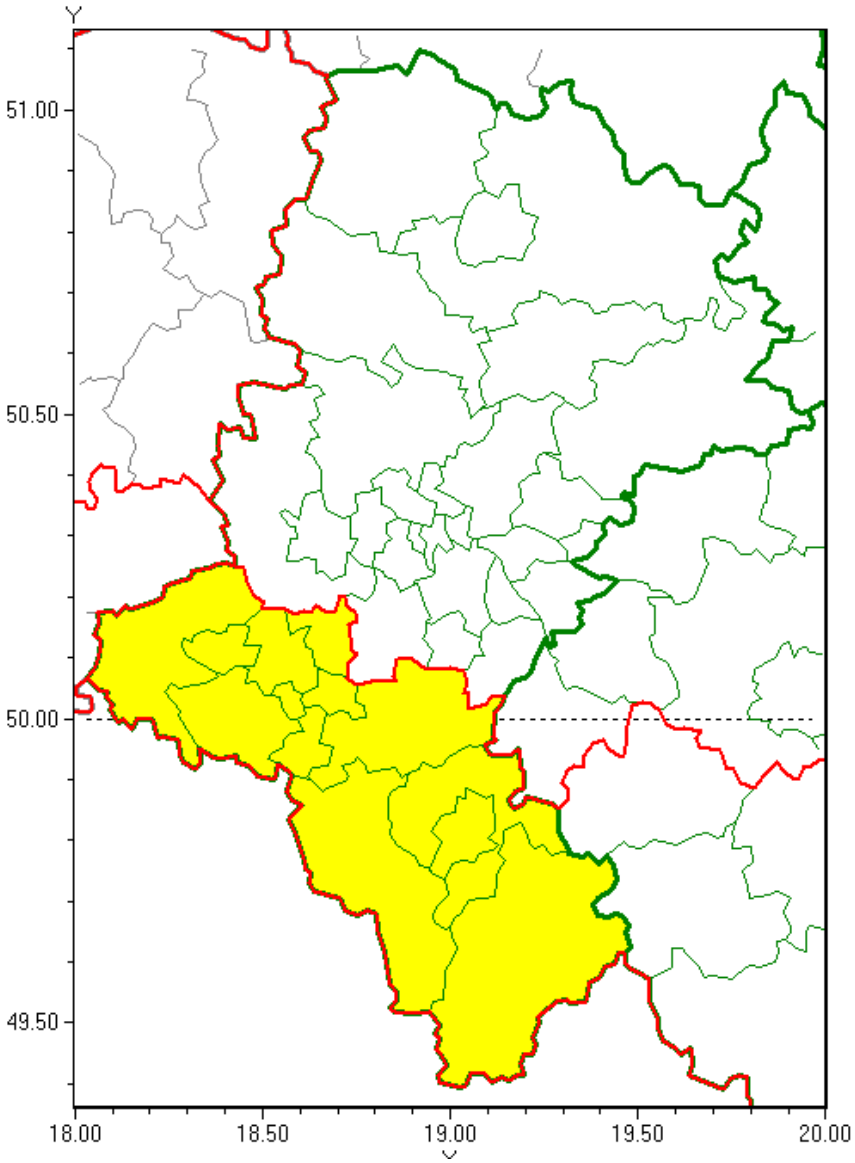
Silny wiatr
2018-10-29 14:49