MIASTO ŻYWIEC
oficjalny serwis miasta Żywca

Urząd Miejski w Żywcu
34-300 Żywiec, Rynek 2
sekretariat@zywiec.pl
tel.: 33 4754200

01.08.2018

OSTRZEŻENIE METEOROLOGICZNE NR 24

Nazwa biura	IMGW-PIB Biuro Prognoz Meteorologicznych w Krakowie
Zjawisko/stopień zagrożenia	Burze z gradem/ 2
Obszar	województwo śląskie powiat żywiecki
Ważność	od godz. 13:30 dnia 01.08.2018 do godz. 21:30 dnia 01.08.2018
Przebieg	Prognozuje się wystąpienie burz z opadami deszczu, lokalnie także gradu. Suma opadów miejscami od 25 mm do 40 mm, a porywy wiatru do 70 km/h.
Prawdopodobieństwo wystąpienia zjawiska(%)	90%
Uwagi	Brak.
Dyżurny synoptyk IMGW-PIB	Iwona Lelątko
Godzina i data wydania	godz. 07:24 dnia 01.08.2018
SMS	IMGW-PIB OSTRZEGA: BURZE Z GRADEM/2 śląskie/żywiecki od 13:30/01.08 do 21:30/01.08.2018 deszcz 40 mm, porywy 70 km/h.

Opracowanie niniejsze i jego format, jako przedmiot prawa autorskiego podlega ochronie prawnej, zgodnie z przepisami ustawy z dnia 4 lutego 1994r o prawie autorskim i prawach pokrewnych # □ □□□ □□ z 2006 r. Nr 90, poz. 631 z późn. zm.# □ □ □□□□□□□□ □□□□□□ □□□□□□□□□□□□□□□ □□□□□□□□□□□□□□□□□□□ □□ p kopiowanie, wiadomość sms# □ □□□□ □□□□□□□□□□ □□□ □□□□□ □ □□□□□□ □□□□□□□□□□ □ □□□□□□□□□□□□□□ wskazaniem źródła informacji tj. IMGW-PIB.

Urząd Miejski w Żywcu
34-300 Żywiec, Rynek 2
sekretariat@zywiec.pl
tel.: 33 4754200
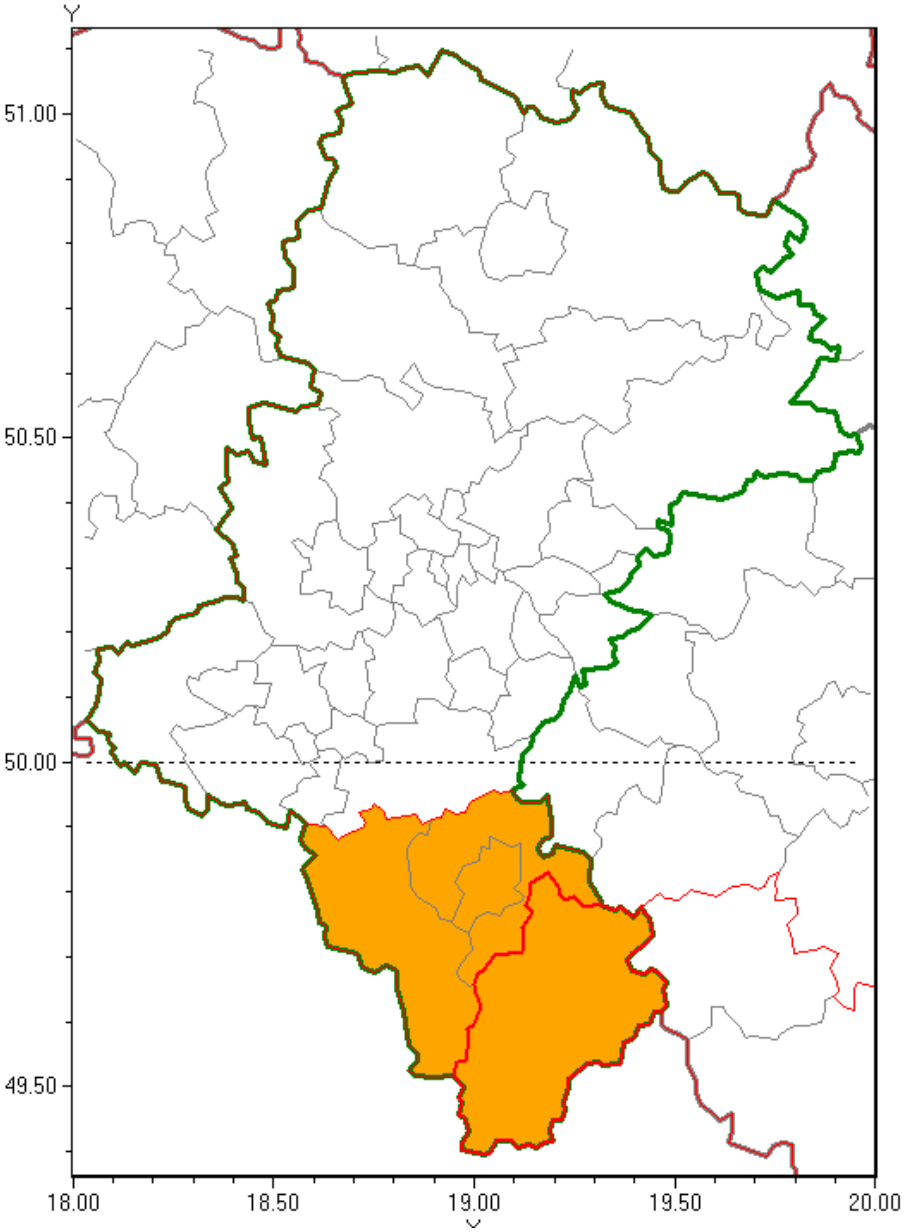
Burze z gradem