Urząd Miejski w Żywcu
34-300 Żywiec, Rynek 2
sekretariat@zywiec.pl
tel.: 33 4754200

17.07.2018

Ostrzeżenie meteorologiczne Nr 16

Nazwa biura IMGW-PIB Biuro Prognoz Meteorologicznych w Krakowie
Zjawisko/stopień zagrożenia Intensywne opady deszczu z burzami/ 1
Obszar województwo śląskie powiat żywiecki
Ważność od godz. 07:00 dnia 17.07.2018 do godz. 21:00 dnia 17.07.2018
Przebieg Prognozuje się wystąpienie opadów deszczu okresami o natężeniu umiarkowanym okresami silnym. Prognozowana wysokość opadów za okres ważności Ostrzeżenia - miejscami do 35 mm. W trakcie opadów deszczu będą występować burze z porywami wiatru do 65 km/h.
Prawdopodobieństwo wystąpienia zjawiska(%) 80%
Uwagi Brak.
Dyżurny synoptyk IMGW-PIB Łukasz Harasimowicz
Godzina i data wydania godz. 06:39 dnia 17.07.2018

SMS IMGW-PIB OSTRZEGA: DESZCZ i BURZE/1 śląskie/żywiecki od 07:00/17.07 do 21:00/17.07.2018 35 mm; porywy 65km/h. Opracowanie niniejsze i jego format, jako przedmiot prawa autorskiego podlega ochronie prawnej, zgodnie z przepisami ustawy z dnia 4 lutego 1994r o prawie autorskim i prawach pokrewnych # □ □□□ □□ □ □□□□ □□ □□ □□□ □□□□ □□□ □ □□□□□ □□□ □□ . Wszelkie dalsze udostę rozpowszechnianie # □ □□□□□□□□□□ □□□□□□□□□□□ □□□□□□□□□□ □□□ □□ jest dozwolone wyłącznie w formie dosłownej z bezwzględnym wskazaniem źródła informacji tj. IMGW-PIB.

Urząd Miejski w Żywcu
34-300 Żywiec, Rynek 2
sekretariat@zywiec.pl
tel.: 33 4754200
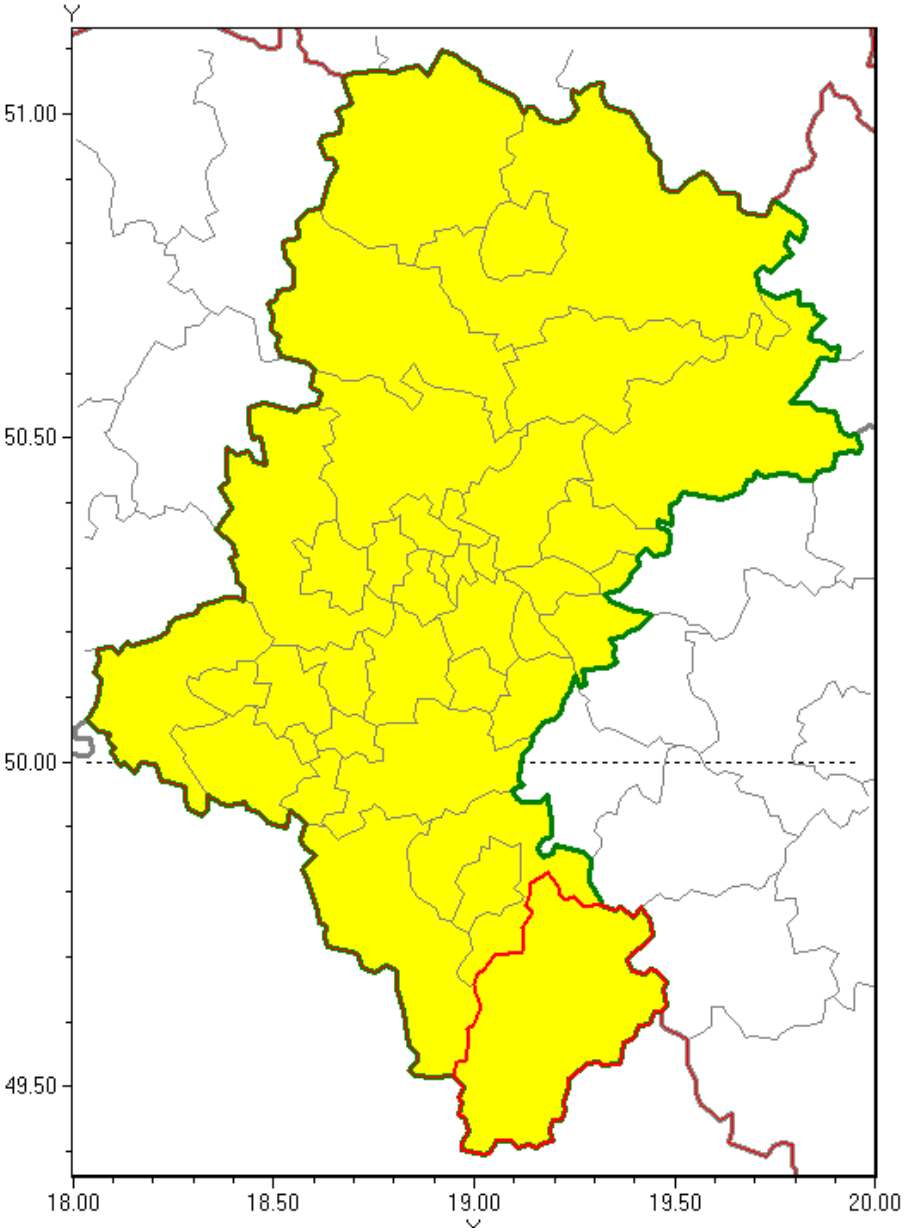
Intensywne opady deszczu z burzami