MIASTO ŻYWIEC
oficjalny serwis miasta Żywca

Urząd Miejski w Żywcu
34-300 Żywiec, Rynek 2
sekretariat@zywiec.pl
tel.: 33 4754200

10.07.2018

Ostrzeżenie meteorologiczne Nr 14

Nazwa biura	IMGW-PIB Biuro Prognoz Meteorologicznych w Krakowie
Zjawisko/stopień zagrożenia	Burze z gradem/ 1
Obszar	województwo śląskie powiat żywiecki
Ważność	od godz. 11:00 dnia 10.07.2018 do godz. 21:00 dnia 10.07.2018
Przebieg	Prognozuje się wystąpienie burz z opadami deszczu od 10 mm do 20 mm, lokalnie do 30 mm oraz porywami wiatru do 70 km/h. Miejscami możliwy opad gradu.
Prawdopodobieństwo wystąpienia zjawiska(%)	80%
Uwagi	Brak.
Dyżurny synoptyk IMGW-PIB	Alina Jasek-Kamińska
Godzina i data wydania	godz. 10:50 dnia 10.07.2018

SMS IMGW-PIB OSTRZEGA: BURZE Z GRADEM/1 śląskie/żywiecki od 11:00/10.07 do 21:00/10.07.2018 deszcz 30 mm, porywy 70 km/h

Opracowanie niniejsze i jego format, jako przedmiot prawa autorskiego podlega ochronie prawnej, zgodnie z przepisami ustawy z dnia 4 lutego 1994r o prawie autorskim i prawach pokrewnych # □ □□□ □□ z 2006 r. Nr 90, poz. 631 z późn. zm.# □ □ □□□□□□□□ □□□□□□ □□□□□□□□□□□□□□□ □□□□□□□□□□□□□□□□□□□ □□ p kopiowanie,wiadomość sms# □ □□□□ □□□□□□□□□□ □□□ □□□□□ □ □□□□□□ □□□□□□□□□□ □ □□□□□□□□□□□□□ wskazaniem źródła informacji tj. IMGW-PIB.

Urząd Miejski w Żywcu
34-300 Żywiec, Rynek 2
sekretariat@zywiec.pl
tel.: 33 4754200
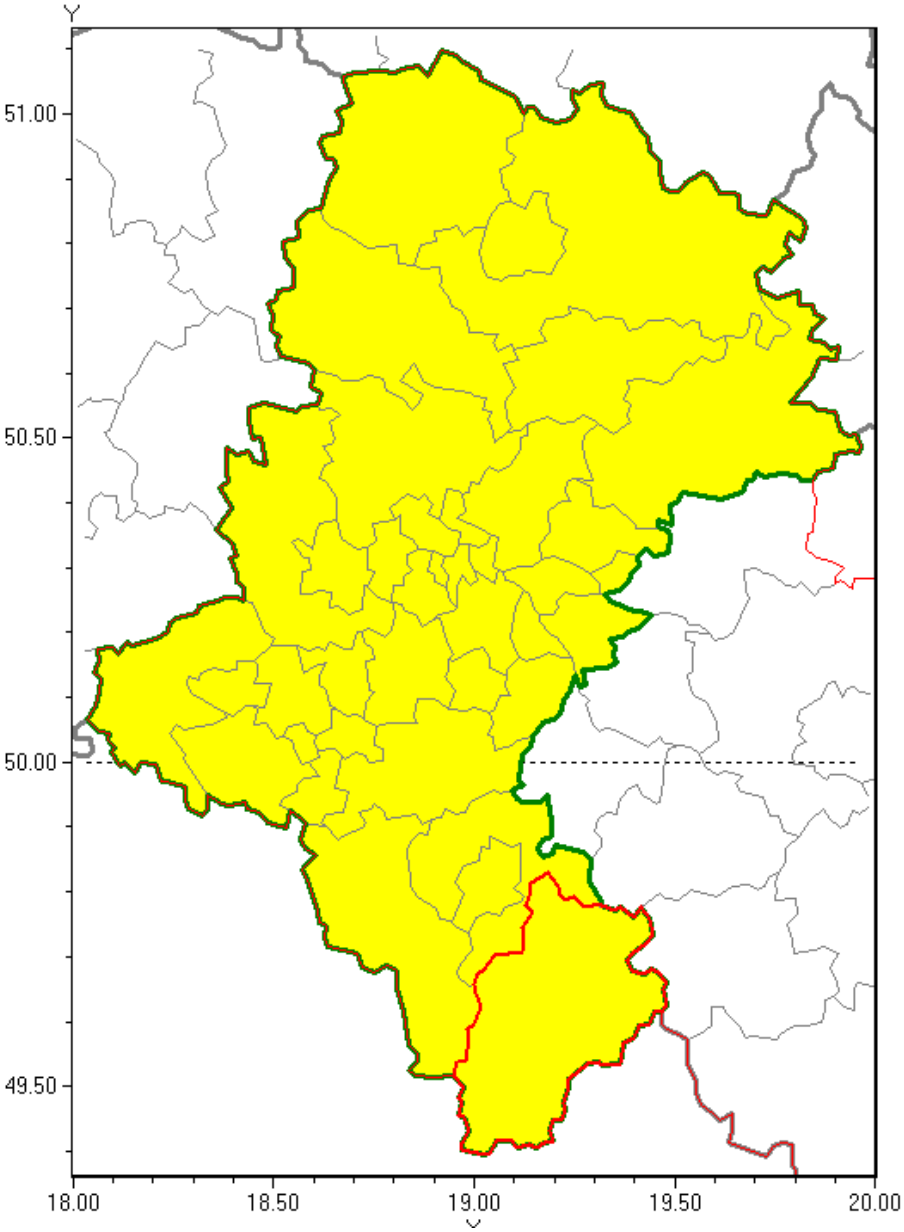
Burze z gradem