MIASTO ŻYWIEC
oficjalny serwis miasta Żywca

Urząd Miejski w Żywcu
34-300 Żywiec, Rynek 2
sekretariat@zywiec.pl
tel.: 33 4754200

27.06.2018

Ostrzeżenie meteorologiczne Nr 11

Zjawisko/Stopień zagrożenia Intensywne opady deszczu/1
Obszar powiaty: bielski, Bielsko-Biała, cieszyński, pszczyński, raciborski, rybnicki, Rybnik, wodzisławski, Żory, żywiecki
Ważność od godz. 02:00 dnia 28.06.2018 do godz. 15:00 dnia 28.06.2018
Prawdopodobieństwo 80%
Przebieg Prognozuje się wystąpienie opadów deszczu o natężeniu umiarkowanym okresami silnym. Możliwe burze. Prognozowana wysokość opadów za okres ważności ostrzeżenia - miejscami od 30 mm do 40 mm.

SMS/RSO Woj. śląskie (10 powiatów), IMGW-PIB wydał ostrzeżenie pierwszego stopnia o intensywnych opadach deszczu

Dyżurny synoptyk
IMGW-PIB Romuald Kaseja

Opracowanie niniejsze i jego format, jako przedmiot prawa autorskiego podlega ochronie prawnej, zgodnie z przepisami ustawy z dnia 4 lutego 1994r o prawie autorskim i prawach pokrewnych # □ □□□ □□ z 2006 r. Nr 90, poz. 631 z późn. zm.# □ □ □□□□□□□□ □□□□□□ □□□□□□□□□□□□□□□ □□□□□□□□□□□□□□□□□□ □□ p kopiowanie, wiadomość sms# □ □□□□ □□□□□□□□□□ □□□ □□□□□ □ □□□□□□ □□□□□□□□□□ □ □□□□□□□□□□□□□ wskazaniem źródła informacji tj. IMGW-PIB.

Urząd Miejski w Żywcu
34-300 Żywiec, Rynek 2
sekretariat@zywiec.pl
tel.: 33 4754200
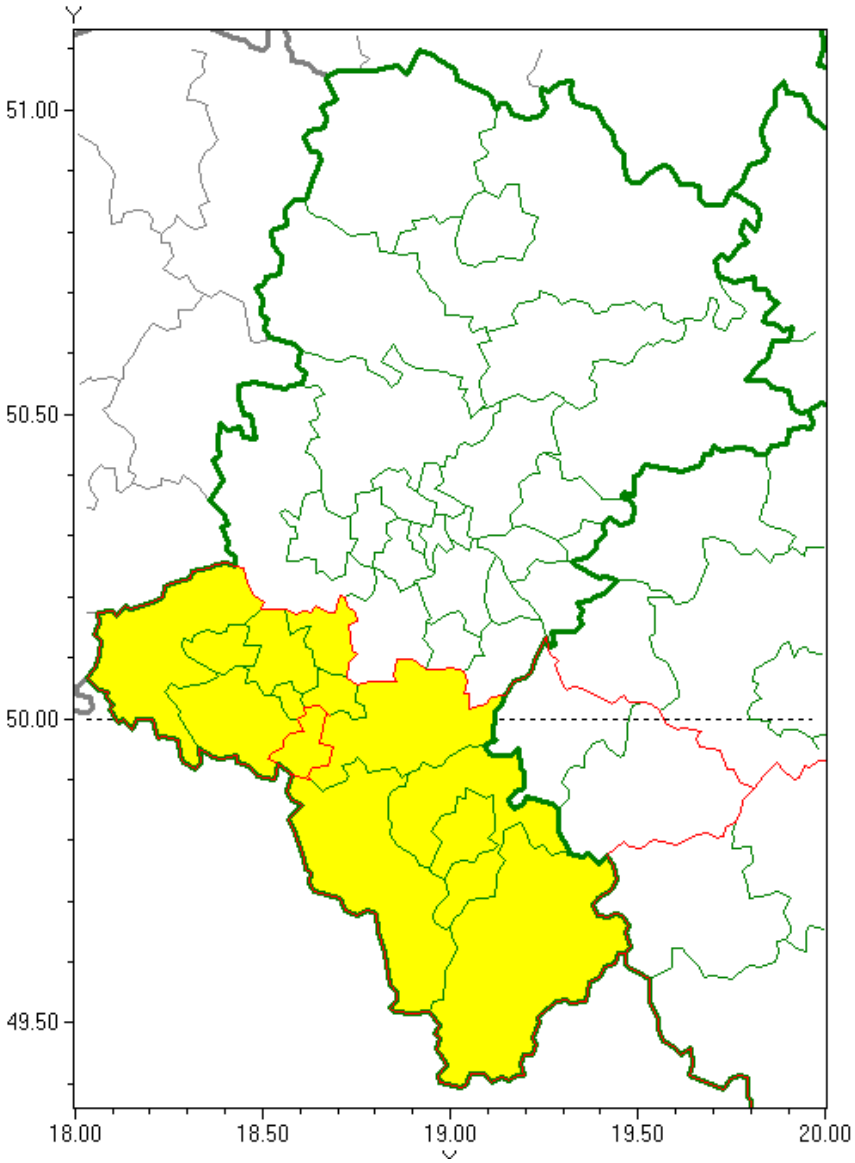
Intensywne opady deszczu
2018-06-27 12:05