MIASTO ŻYWIEC
oficjalny serwis miasta Żywca

Urząd Miejski w Żywcu
34-300 Żywiec, Rynek 2
sekretariat@zywiec.pl
tel.: 33 4754200

21.06.2018

Ostrzeżenie meteorologiczne Nr 9

Nazwa biura IMGW-PIB Biuro Prognoz Meteorologicznych w Krakowie
Zjawisko/stopień zagrożenia Burze z gradem/ 2
Obszar województwo śląskie powiat żywiecki
Ważność od godz. 14:00 dnia 21.06.2018 do godz. 02:00 dnia 22.06.2018
Przebieg Prognozuje się wystąpienie burz z opadami deszczu miejscami od 25 mm do 40 mm, lokalnie do 50 mm oraz porywami wiatru do 100 km/h. Miejscami grad.
Prawdopodobieństwo wystąpienia zjawiska(%) 80%
Uwagi Brak.
Dyżurny synoptyk IMGW-PIB Monika Kaseja
Godzina i data wydania godz. 07:44 dnia 21.06.2018

SMS-IMGW-PIB OSTRZEGA: BURZE Z GRADEM/2 śląskie/żywiecki od 14:00/21.06 do 02:00/22.06.2018 deszcz 50 mm, porywy 100 km/h

Opracowanie niniejsze i jego format, jako przedmiot prawa autorskiego podlega ochronie prawnej, zgodnie z przepisami ustawy z dnia 4 lutego 1994r o prawie autorskim i prawach pokrewnych # □ □□□ □□ z 2006 r. Nr 90, poz. 631 z późn. zm.# □ □ □□□□□□□□ □□□□□□ □□□□□□□□□□□□□□□ □□□□□□□□□□□□□□□□□□ □□ p kopiowanie, wiadomość sms# □ □□□□ □□□□□□□□□□ □□□ □□□□□ □ □□□□□□ □□□□□□□□□□ □ □□□□□□□□□□□□□□ wskazaniem źródła informacji tj. IMGW-PIB.

Urząd Miejski w Żywcu
34-300 Żywiec, Rynek 2
sekretariat@zywiec.pl
tel.: 33 4754200
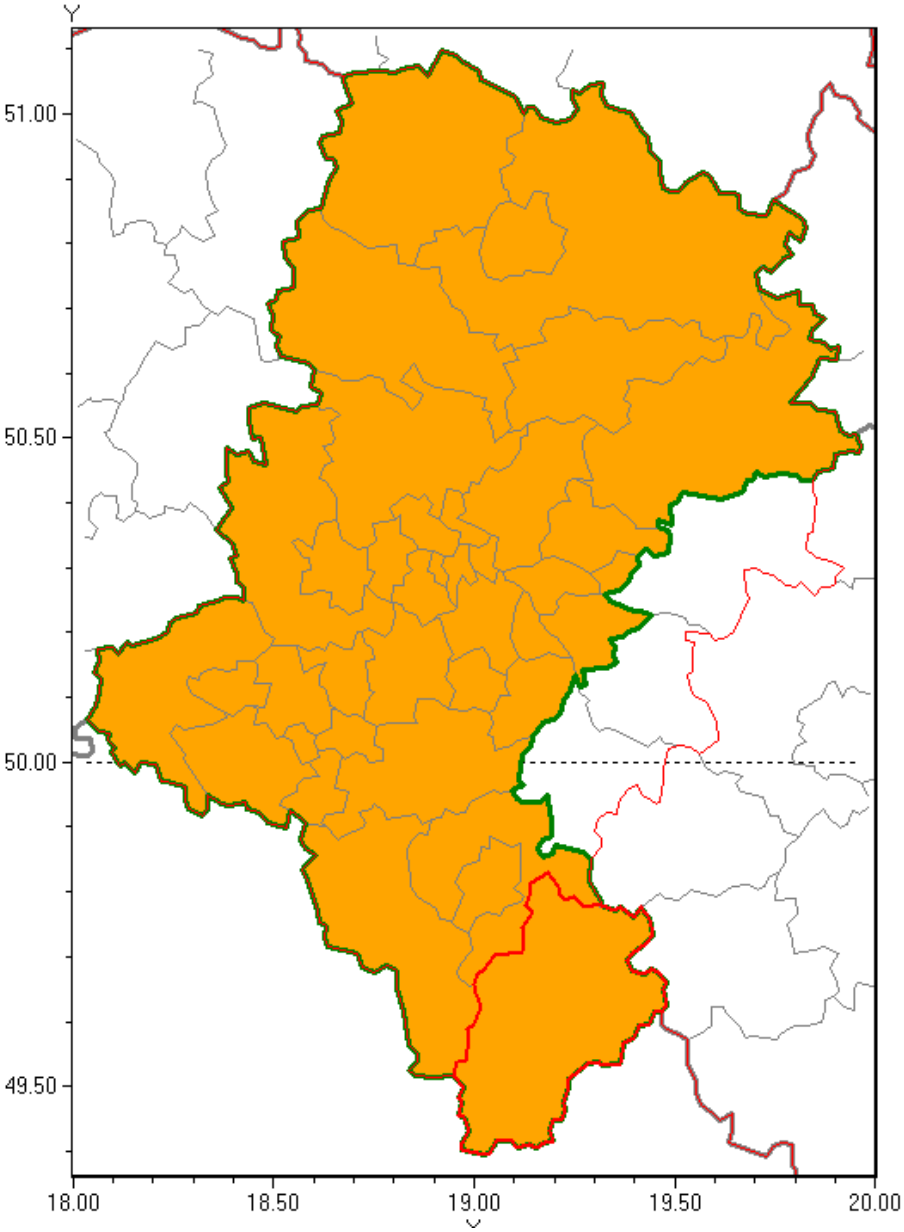
Burze z gradem