Urząd Miejski w Żywcu
34-300 Żywiec, Rynek 2
sekretariat@zywiec.pl
tel.: 33 4754200

08.06.2018

Ostrzeżenie meteorologiczne Nr 3

Nazwa biura	IMGW-PIB Biuro Prognoz Meteorologicznych w Krakowie
Zjawisko/stopień zagrożenia	Burze z gradem/ 1
Obszar	województwo śląskie powiat żywiecki
Ważność	od godz. 12:30 dnia 08.06.2018 do godz. 18:30 dnia 08.06.2018
Przebieg	Prognozuje się wystąpienie burz z opadami deszczu, lokalnie także gradu. Suma opadów miejscami od 20 mm do 30 mm, a porywy wiatru do 65 km/h.
Prawdopodobieństwo wystąpienia zjawiska(%)	80%
Uwagi	Brak.
Dyżurny synoptyk IMGW-PIB	Iwona Lelątko
Godzina i data wydania	godz. 07:05 dnia 08.06.2018

SMS IMGW-PIB OSTRZEGA: BURZE Z GRADEM/1 śląskie/żywiecki od 12:30/08.06 do 18:30/08.06.2018 deszcz 30 mm, porywy 65 km/h Opracowanie niniejsze i jego format, jako przedmiot prawa autorskiego podlega ochronie prawnej, zgodnie z przepisami ustawy z dnia 4 lutego 1994r o prawie autorskim i prawach pokrewnych # □ □□□ □□ □ □□□□ □□ □□ □□□ □□□□ □□□ □ □□□□□ □□□ □□ . Wszelkie da udostępnianie, rozpowszechnianie # □ □□□□□□□□□ □□□□□□□□□□□ □□□□□□□□□□ □□□ □□ jest dozwolone wyłącz w formie dosłownej z bezwzględnym wskazaniem źródła informacji tj. IMGW-PIB.

Urząd Miejski w Żywcu
34-300 Żywiec, Rynek 2
sekretariat@zywiec.pl
tel.: 33 4754200
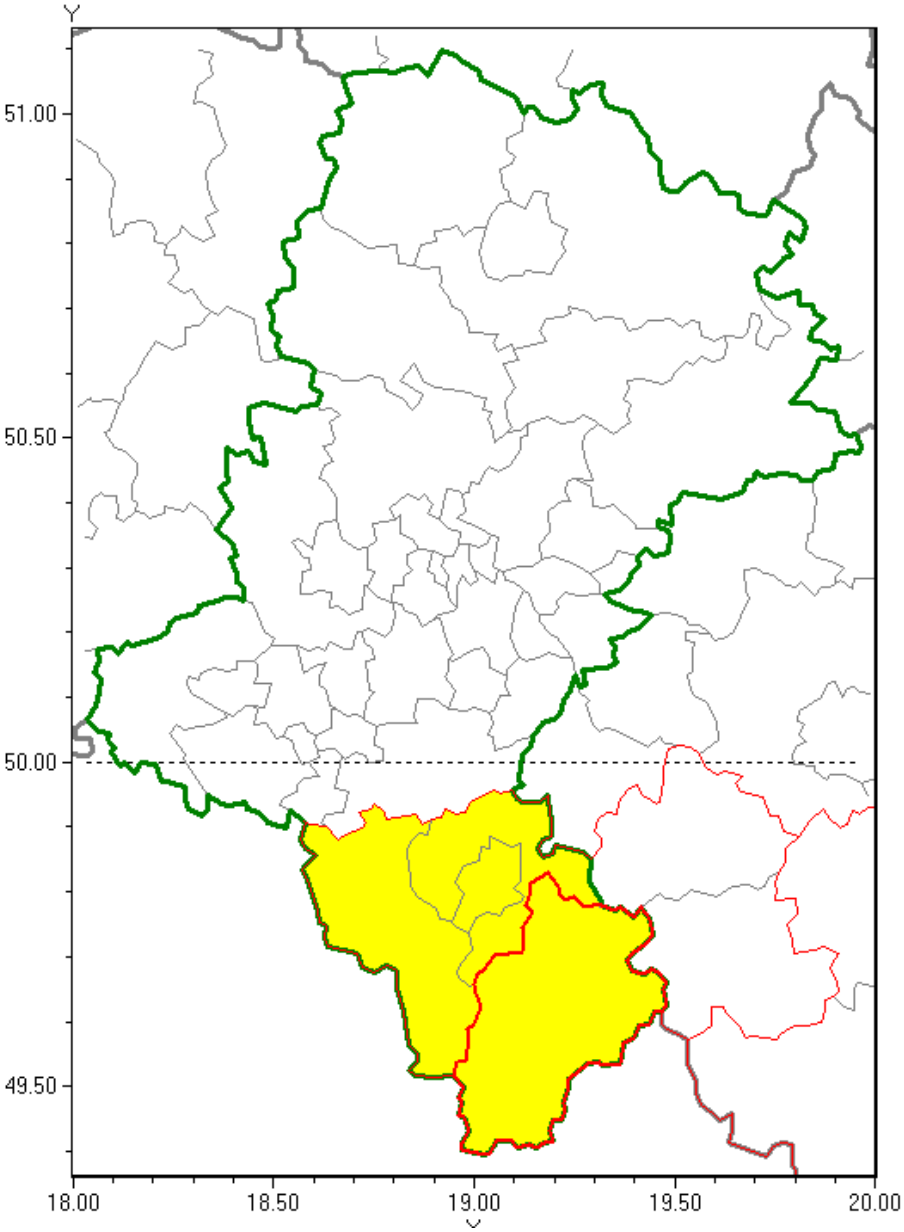
Burze z gradem